

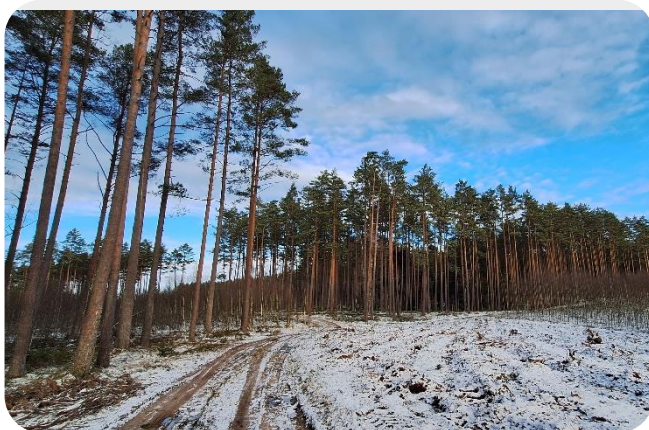

XXXI Zimowy Rajd Pieszzy

, W NIEZNANE '

10 lutego 2024



WĘDRUJ Z NAMI!

...: Cele rajdu ...

- Poznanie uroków przyrodniczych i turystycznych okolic Koszalina i gminy Bobolice.
- Zdobywanie punktów na odznaki turystyczne: Odznaka Turystyki Pieszej, Turysta Przyrodnik oraz regionalnych.
- Upowszechnianie turystyki kwalifikowanej jako aktywnego wypoczynku po szkole i pracy.

...: Organizator ...

- Oddział Koszaliński PTTK, ul. Dworcowa 4/4

...: Współpraca ...

- Gmina Miasto Koszalin
- Sołtys Kurowa
- Bank Żywności w Nowych Bielicach

...: Kierownictwo ...

Komendant: **Marcin Kruszczyński**
Prowadzenie trasy: **Marcin Kruszczyński, Roman Jacewicz**
Konkursy: **SKAUCI PTTK Koszalin**
Sekretariat: **Marek Kubiak**
Meta: **Radosław Brzeziński**

...: Termin i trasa rajdu ...

Rajd odbędzie się w sobotę **10 lutego 2024 r.** na trasie pieszej w nieznane, ok. 11 km. Trasa nie jest pętlą.

...: Ramowy program ...

godz. **8.30** – zbiórka uczestników w Koszalinie na parkingu przy Szkole Muzycznej w Koszalinie

godz. **8.40** – Wyjazd autokarami na start trasy. Na mecie gorący posiłek (zupa), konkursy.

godz. **14.30** – podsumowanie i zakończenie rajdu, wręczenie odznak, nagród i dyplomów. Powrót autokarami do Koszalina – parking przy Szkole Muzycznej – przyjazd ok. godz. 15.00.

...: Zgłoszenia ...

Zgłoszenia należy dokonać do dnia **7.02.2024 r.** do godz. **17.00** w biurze Oddziału. Grupy szkolne prosimy o rezerwację telefoniczną miejsc do wtorku **6.02.2024**. Warunkiem udziału w imprezie jest wpłata na rzecz samorealizacji imprezy w biurze Oddziału lub przelewem na konto: **20-2030-0045-1110-0000-0315-5640**, jednocześnie należy przesłać zgłoszenie na email: **oddzial@koszalin.pttk.pl**

Biuro czynne: poniedziałek 12.00-16.00, wtorek 16.15-17.30, środa 12.00-17.00. tel.: 94 342-46-41, a poza godzinami: 607 353-182, 510 155-516 lub email

pozostali uczestnicy	członkowie PTTK z opłaconą składką
26,00 zł	18,00 zł
Uczestnicy z własnym transportem	członkowie PTTK z własnym transportem
14,00 zł	6,00 zł
jeden rodzic, który przyjdzie z dwójką dzieci, płaci 8 zł mniej	
W grupach szkolnych zwolniony z opłaty jest 1 (jeden) opiekun przypadający na każde pełne 10 zgłoszonych osób, np. 10+1, 20+2 !!!	

Grupy zgłaszają się na załączonej karcie zgłoszeniowej. **Ze względu na ograniczoną ilość miejsc decyduje kolejność zgłoszeń.**

...: Świadczenia ...

Uczestnicy w ramach wpisowego otrzymują:

- realizację programu i opiekę kadry PTTK,
- plakietkę rajdową i odcisk pamiątkowej pieczęci,
- **transport** autokarowy w zależności do wariantu,
- **gorący posiłek (zupa) na mecie,**
- potwierdzenie punktów na odznaki turystyki kwalifikowanej i regionalne,
- dyplomy i nagrody dla najlepszych uczestników konkursów,
- inne świadczenia w miarę pozyskania.

...: Warunki uczestnictwa ...:

1. Rajd jest imprezą turystyki kwalifikowanej wymagającej od uczestników posiadania odpowiedniego sprzętu i wyposażenia.
2. Uczestnikiem Rajdu może zostać turysta, który bezwzględnie w określonym terminie wpisze się na listę uczestników i wniesie opłatę. Po terminie nie gwarantujemy wszystkich świadczeń (w przypadku wolnych miejsc).
3. Grupy szkolne biorą udział w drużynach, w których 1 opiekun przypada na 10 uczestników. Osoby niepełnoletnie mogą brać udział tylko pod opieką i na odpowiedzialność osób dorosłych.
4. Każda grupa powinna posiadać własną apteczkę.

...: Obowiązki uczestników ...:

1. Rajd odbędzie się bez względu na pogodę.
2. Uczestnik Rajdu wyraża zgodę na przetwarzanie danych osobowych w celu zamieszczania, udostępniania i rozpowszechniania wizerunku w związku z udziałem w Rajdzie.
3. Uczestnicy zobowiązani są:
 - stawić się na start w oznaczonym terminie i czasie,
 - przestrzegać postanowień: [Karty Turysty](#), bhp, p.poż, regulaminu i Kierownictwa rajdu,
 - posiadać niezbędny turyście sprzęt i ekwipunek umożliwiający wędrówkę w różnych warunkach atmosferycznych,
4. Uczestnicy Rajdu sami odpowiadają za szkody przez siebie wyrządzone.

...: Ubezpieczenie ...:

Członkowie PTTK z opłaconą składką są ubezpieczeni przez ZG PTTK - polisa zbiorowa. Uczniowie szkół posiadający wykupioną polisę szkolną – należy sprawdzić czy ubezpieczenie obowiązuje również w czasie wolnym od zajęć. Pozostałe osoby ubezpieczają się na własny koszt.

Za szkody wyrządzone wobec uczestników Rajdu przez osoby trzecie jak i odwrotnie Organizator nie odpowiada.

...: PTTK ...:

**Zapraszamy do grona członków
Oddziału Koszalińskiego PTTK**
www.koszalin.pttk.pl

...:Odnaka Turystyki Pieszej PTTK:...



Odnaka Turystyki Pieszej (zwana w skrócie OTP) jest odznaką ustanowioną w 1952 roku i nadawaną przez Polskie Towarzystwo Turystyczno-Krajoznawcze (PTTK) w celu zachęcania społeczeństwa do uprawiania turystyki pieszej nizinnej, poznawania kraju ojczystego, jego przeszłości, współczesnego dorobku, kultury, piękna krajobrazu i przyrody. OTP można zdobywać jedynie na obszarze Rzeczypospolitej Polskiej.

Można ją zdobywać od 6 roku życia na wycieczkach pieszych – zaliczając 1 punkt za 1 km, jak również zaliczając punkty dodatkowe za zwiedzanie miejscowości określonych w regulaminie.

Trasa wycieczki (rajdu) powinna być szczegółowo wpisana do Książeczki Wycieczek Pieszych z podziałem na odcinki dzienne i poświadczona przez, np. Przewodnika Turystyki Pieszej PTTK, przewodnika turystycznego, nauczyciela lub instruktora harcerskiego czy kierownika wycieczki.

Odnaka posiada kilka kategorii i stopni:

- **Siedmiomilowe Buty: srebrne i złote** – odznaka dla dzieci do 10 lat,
- **popularną,**
- **małą: brązową, srebrną i złotą,**
- **dużą: srebrną i złotą,**
- „Za wytrwałość w Turystyce Pieszej” w trzech stopniach,
- OTP „Dla Najwytrwalszych” w trzech stopniach.

...: Karta Turysty ...:

1. Turystyka odradza Twe siły, pomaga każdemu, szczególnie młodzieży, poznawać Ojczyznę.
2. Przyroda i dorobek kulturalny są własnością całego narodu – i Ty jesteś za nie odpowiedzialny.
3. Turysta – Twój przyjaciel, służ mu radą i pomocą.
4. Zwiedź to, o czym czytałeś – przeczytaj o tym, co masz zwiedzić.
5. Dopuszczaj naturę do głosu – nie hałasuj.
6. Zostaw miejsce pobytu w takim stanie, w jakim chciałbyś je zastać.
7. Ogień i szkło źródłem niebezpieczeństwa – uważaj!
8. Alkohol wrogiem turystyki – unikaj go na wycieczce.
9. Zachowaj ostrożność – Twoja lekkomyślność zagraża Tobie i innym.
10. Turysta wszędzie gościem – pozostawiaj po sobie dobre wspomnienie.
11. Nie bądź obojętny wobec niewłaściwego zachowania innych.
12. Dobry humor pomaga turystyce w każdej sytuacji – uśmiechnij się!

...: Zapraszamy na następne rajdy ...:

2 marca 2024 r.

**XXIII Zimowy Rajd Pieszy
„SZLAKIEM NADMORSKIM”**

**Kalendarz kolejnych rajdów znajdziesz na
naszej stronie:**

koszalin.pttk.pl

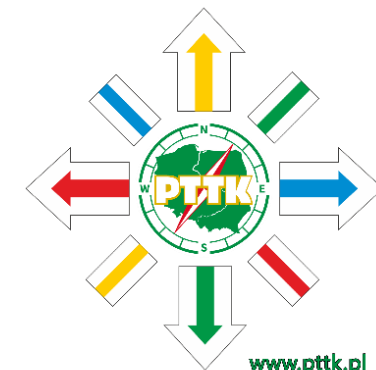

www.pttk.pl

WĘDRUJ Z NAMI!

...: Informacja turystyczna ...:

Powiat Koszaliński położony jest w północno – wschodniej części województwa zachodniopomorskiego. Utworzony został w 1999 roku w ramach reformy administracyjnej. Jego siedzibą jest miasto Koszalin. Powiat położony jest na Wybrzeżu Słowińskim oraz na Równinie Białogardzkiej i Równinie Słupskiej.

Liczy ok. 65 tysięcy mieszkańców. Jego ogólna powierzchnia wynosi ok. 1654 km², z czego 34% zajmują grunty orne, 43% lasy i tereny leśne, a 23% pozostałe grunty.



W skład powiatu wchodzi osiem gmin. Są to: **Bobolice**, **Polanów**, **Mielno** i **Sianów** o statusie miejsko – wiejskim, a także **Będzino**, **Biesiekierz**, **Manowo** i **Świeszyno** o statusie wiejskim.

W powiecie koszalińskim, nie licząc **Koszalina**, który ma status samodzielnego **powiatu grodzkiego**, znajduje się **322** miejscowości.

Największą pod względem zaludnienia wśród gmin powiatu koszalińskiego jest gmina miejsko-wiejska Sianów (ok. 13,5 tysiąca mieszkańców), najmniejsza zaś jest gmina Mielno, licząca ok. 4650 mieszkańców. W powiecie występuje przewaga ludności wiejskiej nad miejską i wynosi 78%.

Jest to jeden z najpiękniejszych i najciekawszych regionów naszego kraju. Spotkać tu można ogromne obszary zieleni wyróżniające się ciekawą i bogatą szatą roślinną. Dominują tereny rolnicze urozmaicone lasami mieszanymi. Nie brakuje malowniczych krajobrazów, licznych i rybnych jezior zagłębionych w pagórkowatym terenie, oraz lasów obfitujących w grzyby, jagody i wszelkie runo leśne. To wszystko stanowi dużą atrakcję dla miłośników przyrody, a także turystów poszukujących kontaktu z naturą oraz schronienia od zgiełku cywilizacji. To także piaszczyste i czyste plaże Bałtyku, malownicze rzeki oraz liczne rezerваты florystyczne i faunistyczne. Znajduje się wiele objętych ochroną pomników przyrody w tym: pojedyncze drzewa, aleje i głązy narzutowe. Walory krajobrazowe i przyrodnicze, oraz wyjątkowy mikroklimat sprzyjają rozwojowi infrastruktury turystycznej.

Na terenie powiatu znaleźć można liczne **zabytkowe pałace** i **dworki z parkami oraz kościoły**. Do najciekawszych z nich

należą zespoły pałacowo-parkowe w **Strzekęcinie** z przełomu XIX i XX w, w **Parsowie** z XVIII w oraz pałac neorenesansowy w **Nosowie** z XIX w. Zabytkiem rangi europejskiej, jest rezerwat archeologiczny „**Kamienne Kręgi**” w Lesie Grzybnickim.

Znajdują się tam kamienne kręgi Gotów



z l i
II

w.n.e.

oraz kurhany

związane z kultem

zmarłych. Na

uwagę zasługują też domy o konstrukcji szachulcowej w

Chłopach i szereg zabytkowych cmentarzy oraz liczne obiekty etnograficzne zlokalizowane na terenie całego powiatu.

Osobliwością jest też zespół zamkowo-parkowy w **Kragu**, pomnikowa aleja bukowa na trasie z Koszalina do Polanowa, cmentarz ewangelicki oraz neogotycki pałac w Cetuniu. Zabytki kultury materialnej powiatu koszalińskiego są świadectwem bogatej historii, wynikiem ścierania się wpływów niemieckich, polskich i skandynawskich.

Gmina Bobolice położona jest we wschodniej części województwa zachodniopomorskiego. Należy do jednych z największych gmin w województwie - powierzchnia wynosi 36 312 ha. Sąsiaduje z gminą Biały Bór, Tychowo, Świeszyno, Manowo, Szczecinek i Grzmiąca, Polanów.

W obrębie Gminy teren jest silnie zróżnicowany pod względem wysokości. Najniższy punkt znajduje się w dolinie Radwi (ok. 65,0 m n.p.m.), a najwyższy w rejonie lesistych wznięsień położonych na zachód od Bobolic w okolicy wsi Chmielno (216,6 m n.p.m.). Większość obszaru Gminy znajduje się powyżej 150 m n.p.m. i jest związana z głównym grzbieciem wzniesień pozostawionych przez lądolód.

Gmina Bobolice odznacza się bogatymi zasobami wodnymi, na które składają się rzeki (głównie Radew i Chociel), liczne jeziora, małe oczka wodne, wody zawarte w bagnach i wody gruntowe. Interesującym zjawiskiem na terenie gminy jest występowanie rozległych obszarów źródłkowych wielu rzek i większych cieków



Szlak Doliny Radwi im. Tadeusza Brzezińskiego (zielony) przebiega trasą Mostowo - Cybulino - Wietrzno - Polanów, - ok. 35,8 km, w przeważającej części wzdłuż rozlewisk rzeki Radwi. Poza walorami doliny Radwi jego atrakcją jest Rezerwat archeologiczny "Kamienne Kręgi". Szlak nosi imię Tadeusza Brzezińskiego - koszalińskiego działacza turystycznego i przewodnika turystycznego, krajoznawcy, Prezesa Zarządu Oddziału Koszalińskiego PTTK w latach 1987-2004.

KARTA ZGŁOSZENIA



Oddział Koszaliński
Polskiego Towarzystwa
Turystyczno-Krajoznawczego
75-201 Koszalin, ul. Dworcowa 4/4
tel. 94 342-46-41 • oddzial@koszalin.pttk.pl

instytucja zgłaszająca

IMPREZA:

XXXI Zimowy Rajd Pieszy

DATA:

10.02.2024

TRASA:

piesza
 rowerowa

PRZEBIEG:

W NIEZNANE

KARTĘ PROSZĘ WYPEŁNIAĆ DRUKOWANYMI LITERAMI. PODAĆ TELEFONY OPIEKUNÓW

1	OPIEKUN – KIEROWNIK GRUPY: E-MAIL:	TEL:	
2	OPIEKUN:	E-MAIL:	TEL:
3	OPIEKUN:	E-MAIL:	TEL:
L.P.	NAZWISKO I IMIĘ	MIEJSCOWOŚĆ	ROK UR. / DOROSŁY
1			
2			
3			
4			
5			
6			
7			
8			
9			
10			
11			
12			
13			
14			
15			
16			
17			
18			
19			
20			
21			
22			
23			
24			
25			
26			
27			
28			
29			
30			

Wszyscy uczestnicy zobowiązani są do przestrzegania regulaminu imprezy, zarządzeń organizatora i Karty Turysty. Uczestnicy Rajdu wyrażają zgodę na przetwarzanie danych osobowych w celu zamieszczania, udostępniania i rozpowszechniania wizerunku w mat. Promocyjnych PTTK.

data zgłoszenia

podpis kierownika grupy

pieczętka i podpis zgłaszającego



2024

WĘDRUJ Z NAMI!

koszalin.pttk.pl

fb.com/koszalin.pttk

LUTY

P	W	Ś	C	P	S	N
			1	2	3	4
5	6	7	8	9	10	11
12	13	14	15	16	17	18
19	20	21	22	23	24	25
26	27	28	29			

KWIECIEŃ

P	W	Ś	C	P	S	N
1	2	3	4	5	6	7
8	9	10	11	12	13	14
15	16	17	18	19	20	21
22	23	24	25	26	27	28
29	30					

CZERWIEC

P	W	Ś	C	P	S	N
					1	2
3	4	5	6	7	8	10
9	11	12	13	14	15	16
17	18	19	20	21	22	23
24	25	26	27	28	29	30

SIERPIEŃ

P	W	Ś	C	P	S	N
			1	2	3	4
5	6	7	8	9	10	11
12	13	14	15	16	17	18
19	20	21	22	23	24	25
26	27	28	29	30	31	

PAŹDZIERNIK

P	W	Ś	C	P	S	N
			1	2	3	4
5	6	7	8	9	10	11
12	13	14	15	16	17	18
19	20	21	22	23	24	25
26	27	28	29	30	31	

GRUDZIEŃ

P	W	Ś	C	P	S	N
					1	2
3	4	5	6	7	8	9
10	11	12	13	14	15	16
17	18	19	20	21	22	23
24	25	26	27	28	29	30
31						

10 lutego

XXXI Zimowy Rajd Pieszy
„W NIEZNANE”

2 marca

XXIII Zimowy Rajd Pieszy
„SZLAKIEM NADMORSKIM”

23 marca

XXXV Rajd Pieszy
„NA TOPIENIE MARZANNY”

13 kwietnia

XXXII Rajd Młodzieży
„WIOSNA 2024”

11 maja

43. Rajd Pieszy
„ZDOBYWAMY SIĘDMIOMIŁOWE BUTY”

25 maja

54. Rajd Pieszy
„W PUSZUKIWANIU KWITNĄCEGO ŻARNOWCA”

15 czerwca

XXXV Rajd Pieszy
„Z WIZYTA U POMNIKÓW PRZYRODY”

lipiec

WAKACYJNY RAJD PIESZY

sierpień

WAKACYJNY RAJD PIESZY

28 września

45. Zlot Oddziału Koszalińskiego PTTK
z okazji ŚWIATOWEGO DNIA TURYSTYKI

19 października

XII JESIENNY RAJD PIESZY

23 listopada

XXXII Rajd Pieszy
„ANDRZEJKI 2024”

14 grudnia

XVIII CHOINKOWY RAJD PIESZY

STYCZEŃ

P	W	Ś	C	P	S	N
1	2	3	4	5	6	7
8	9	10	11	12	13	14
15	16	17	18	19	20	21
22	23	24	25	26	27	28
29	30	31				

MARZEC

P	W	Ś	C	P	S	N
					1	2
3	4	5	6	7	8	9
10	11	12	13	14	15	16
17	18	19	20	21	22	23
24	25	26	27	28	29	30

MAJ

P	W	Ś	C	P	S	N
			1	2	3	4
5	6	7	8	9	10	11
12	13	14	15	16	17	18
19	20	21	22	23	24	25
26	27	28	29	30	31	

LIPIEC

P	W	Ś	C	P	S	N
1	2	3	4	5	6	7
8	9	10	11	12	13	14
15	16	17	18	19	20	21
22	23	24	25	26	27	28
29	30	31				

WRZESIEŃ

P	W	Ś	C	P	S	N
						1
2	3	4	5	6	7	8
9	10	11	12	13	14	15
16	17	18	19	20	21	22
23	24	25	26	27	28	29
30						

LISTOPAD

P	W	Ś	C	P	S	N
					1	2
3	4	5	6	7	8	9
10	11	12	13	14	15	16
17	18	19	20	21	22	23
24	25	26	27	28	29	30



KOSZALIN
Centrum Pomorza

Oddział Koszaliński Polskiego Towarzystwa Turystyczno-Krajoznawczego
75-201 Koszalin, ul. Dworcowa 4/4, tel. 94 342-46-41, oddzial@koszalin.pttk.pl